

## 明治安田生命 新作CM！ 「MYライフプランアドバイザー物語」シリーズ 「医療費リンクシリーズ（領収証）」篇を 10月23日（土）より全国で放映開始！

明治安田生命保険相互会社（執行役社長 松尾 憲治）は、2010年10月23日（土）より提供番組および全国一斉スポットにて、相武紗季さんと「うさりん」による「MYライフプランアドバイザー物語」シリーズの新作CM「医療費リンクシリーズ（領収証）」篇の放映を開始します。

### 1. 「医療費リンクシリーズ（領収証）」篇の内容について

今回のCMは、退院されたお客さまのもとへMYライフプランアドバイザー役の相武紗季さんが訪問します。医療費が予想以上にかかってしまったと心配されているお客さまに、入院医療費の自己負担分に応じて保障する「医療費リンクシリーズ」を説明し、ご安心いただくという内容です。領収証に記載された金額が「ゼロ」になっていく様子を「うさりん」がわかりやすく表現し、ラストカットでは、相武さんが『入院医療費の不安をゼロへ。』と、本商品の特徴を深く印象づけています。

「医療費リンクシリーズ」の情報は携帯サイト（注）でもチェックできます。MYライフプランアドバイザー役の相武紗季さんの待受画像ダウンロードサービスなど、お役立ちコンテンツをご用意していますので、是非アクセスしてください。



（注）携帯サイトへは右記のQRコードからアクセスできます。

※本リリースの関連情報は、当社ホームページ（[www.meijiyasuda.co.jp](http://www.meijiyasuda.co.jp)）でもご覧いただけます。

## 2. 放映期間・時間について

○スポットでの放映

2010年10月23日(土)～10月31日(日)の9日間

○提供番組での放映(2010年10月時点)

番組名	放映局 (一部地域を除く全国ネット)	曜日	時間
1900	日本テレビ系列局	月～金曜日	19:00～
ニュースJAPAN	フジテレビ系列局	隔日 (月～金曜日)	23:30～ (金曜日 23:58～)
にじいろジーン	フジテレビ系列局	土曜日	8:30～
笑顔がごちそうウチゴハン	テレビ朝日系列局	日曜日	18:00～

## <CMの概要>

### 1. タイトル

「医療費リンクシリーズ(領収証)」篇

### 2. 内容・撮影エピソード

「MYライフプランアドバイザー物語」の最終章となる今回のCMは、退院されたお客さまのご自宅に給付金の手続きにお伺いするという場面設定のもと、スタジオにセットを組んで撮影しました。そして、お客さまが領収証を受け取るシーンは、実際の病院をお借りしての撮影となりました。

今回のCMの見どころの一つは、「うさりん」が相武さんの胸ポケットから飛び出し、両手にかかえたペンで領収証に○印をつけるシーンです。記載されていた金額が「ゼロ」になることで、入院医療費の自己負担分に応じたお支払いがされることをイメージしていただいています。自分より大きなペンを持ち、懸命に動く可愛らしい「うさりん」の活躍を楽しみにしてください。

また、「ご安心ください!」と素敵な笑顔で応えるアドバイザー役の相武さんが、不安な気持ちでいるお客さまを一瞬でほっとさせるシーンはとても印象的です。ぜひご期待ください(ホームページではCMメイキングもご覧いただけます)。

### 3. 制作スタッフ

クリエイティブディレクター	高橋 真
CMプランナー	六反 和希/森田 有紀子
コピーライター	下東 史明
アートディレクター	足立 祐司
プロデューサー	織茂 孝輔
PM	松村 崇/吉田 真理
演出	高野 耕治
カメラマン/照明	小倉 和彦
美術	立松 春奈
アカウントエグゼクティブ	鹿毛 勝/内海 武郎/上田 堅一/吉原 直樹/平原 裕子

## 4. 出演者プロフィール

### 【相武 紗季（あいぶさき）さん プロフィール】



生年月日：1985/06/20

出身地：兵庫県

2003年、フジテレビ系ドラマ「ウォーターボーイズ」ゲスト出演にて芸能界デビュー。テレビドラマ、映画、CM出演等、多方面に活躍中。2009年にはNHK『大河ドラマ「天地人」』に出演。

### 【うさりん プロフィール】



なまえ：**うさりん**

すきなもの：にんじんの葉っぱ

くせ：耳をのぼしたり、ちぢめたりする  
ぴったりする

以上

# 「医療費リンクシリーズ（領収証）15秒」篇



退院したお客さまの  
自宅を訪問する  
アドバイザーの相武さん



相武さんの説明にあわせて  
うさりんが  
領収証の自己負担額に  
丸をつけると  
数字がゼロになります



退院したにも関わらず  
どこか不安そうなお客さま



入院医療費の自己負担額が  
ゼロになったことに  
喜ぶお客さま  
笑顔であふれた  
相武さんとお客さまの  
隣にロゴが入ります



恐る恐る  
お客さまが差し出したのは  
医療費が想像以上に高かった  
入院時の領収証



「入院医療費の不安をゼロへ。」  
のフリップを持つ相武さんが  
「明治安田生命」と  
言って終わります

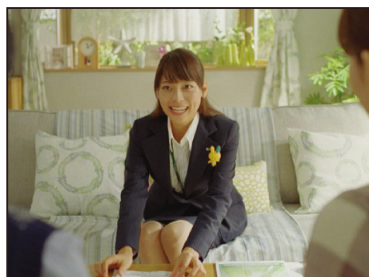

お客さまの不安を吹き飛ばすように  
相武さんが元気よく  
「ご安心ください！」  
と声をかけます

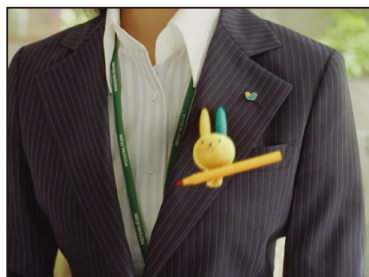

すると  
胸ポケットにささっていた  
うさりんペンが動きだし  
勢いよく飛び出します



# 「医療費リンクシリーズ（領収証）30秒」篇



退院したお客さまの自宅を  
訪問するアドバイザーの相武さん



すると  
胸ポケットにささっていた  
うさりんペンが動きだし  
勢いよく飛び出します



退院したにも関わらず  
どこか不安そうなお客さま



うさりんが動き始めたことに  
驚くお客さま



恐る恐るお客さまが差し出したのは…



相武さんが説明を始めると  
領収証の上をペンを持った  
うさりんが歩きます



入院時の領収証



うさりんが  
領収証の自己負担額に  
丸をつけると  
数字がゼロになります

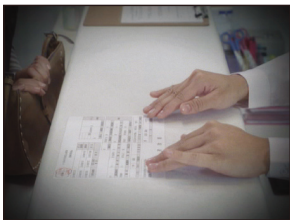

回想シーン  
入院時、病院の受付にて



入院医療費の自己負担額が  
ゼロになったことに  
喜ぶお客さま



領収証を受け取るお客さま



お客さまの笑顔を見て  
相武さんにも思わず  
笑みがこぼれます



医療費が想像以上に高く  
お客さまは不安を覚えます



笑顔であふれた  
相武さんとお客さまの  
隣にロゴが入ります

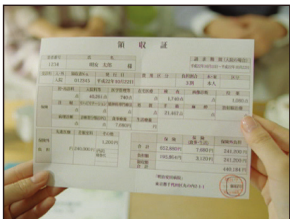

入院時の領収証を確認しながら  
お客さまの相談にのる相武さん

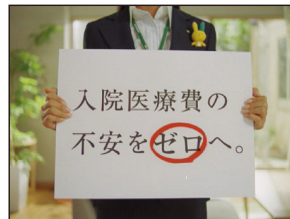

フリップを持つ相武さんが



お客さまの不安を吹き飛ばすように  
相武さんが元気よく  
「ご安心ください！」  
と声をかけます



「明治安田生命は入院医療費の  
不安をゼロへ！」と  
力強く伝えて終わります